

MONTHLY MEMBERSHIP PROGRESS REPORT

UBICACIÓN GUATEMALA

District D 3

Results as of: 5/31/2022

| Clubes | | | |
|-------------------------|-----------------------|---------------|----------------------|
| RESULTADOS DE 2021-2022 | | | |
| TRIMESTRE | META DE CLUBES NUEVOS | NUEVOS CLUBES | CLUBES DADOS DE BAJA |
| JUL/AGO/SEP | 1 | 0 | 1 |
| OCT/NOV/DIC | 1 | 0 | 0 |
| ENE/FEB/MAR | 1 | 1 | 2 |
| ABR/MAYO/JUN | 0 | 2 | 0 |

| socios | | | |
|-------------------------|--------------------------------|--------------------------|---|
| RESULTADOS DE 2021-2022 | | | |
| TRIMESTRE | META DE AUMENTO NETO DE SOCIOS | AUMENTO ACTUAL DE SOCIOS | Nº REAL DE SOCIOS DADOS DE BAJA (incluidos traslados) |
| JUL/AGO/SEP | 10 | 19 | 34 |
| OCT/NOV/DIC | 20 | 29 | 92 |
| ENE/FEB/MAR | 10 | 80 | 40 |
| ABR/MAYO/JUN | 10 | 108 | 16 |

METAS Y CIFRA ACUMULATIVA DE CLUBES NUEVOS

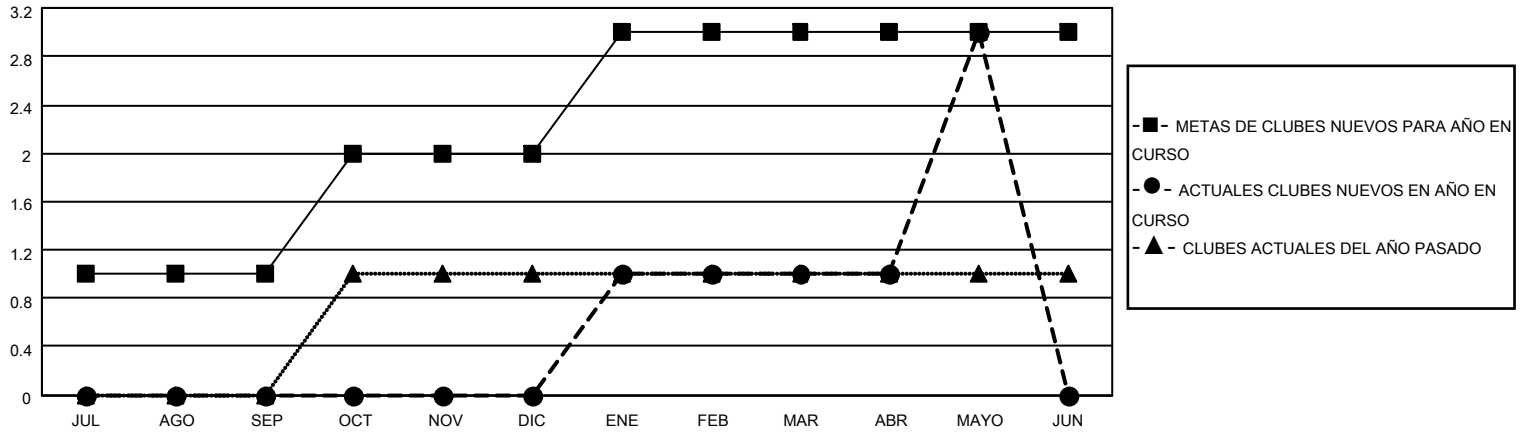

METAS Y CIFRA ACUMULATIVA DE SOCIOS

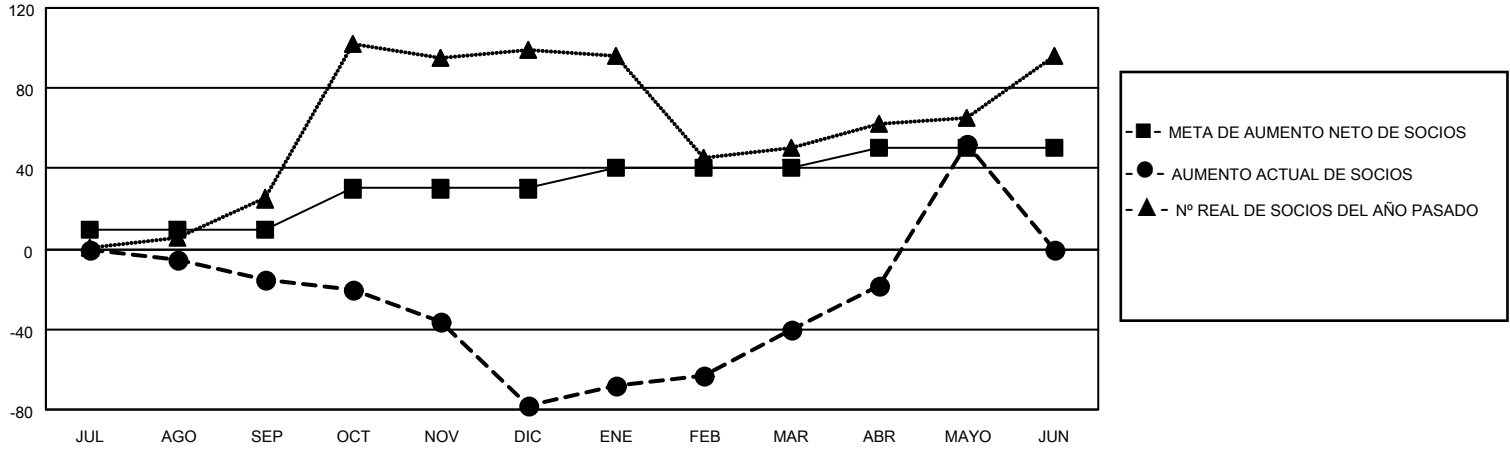

| | | | |
|-----------------------------|--|--|--------------|
| CLUBES DADOS DE BAJA: 3 | 30 CLUBS OF 51 AÑADIERON 1 O MÁS SOCIOS NUEVOS | <u>DISTRIBUCIÓN POR SEXO</u> | |
| <u>SOCIOS DADOS DE BAJA</u> | | MASCULINO | 725 (49.76%) |
| FALLECIDOS | 9 | FEMENINO | 731 (50.17%) |
| CLUB CANCELADO | 11 | NON BINARY | 0 (0.00%) |
| OTRO | 162 | PREFER NOT TO ANSWER | 1 (0.07%) |
| TOTAL | 182 | TOTAL DE SOCIOS EN UNIDADES FAMILIARES | 592 |
| | | SOCIOS FAMILIARES QUE PAGAN LA MITAD DE LAS CUOTAS | 332 |

[HAGA CLIC AQUÍ PARA OBTENER LOS DATOS ACUMULATIVOS DE SOCIOS](#)